EXTRUZION
PRODUCTION COMPANY

2019

ПРОИЗВОДСТВО **ТАКТИЧЕСКИХ САНЕЙ**

www.extruzion.ru

КОМПАНИЯ ЭКСТРУЗИОН СЕГОДНЯ:

ПРОИЗВОДСТВО ПЛАСТИКОВЫХ ИЗДЕЛИЙ ПОЛНОГО ЦИКЛА:
ЭКСТРУЗИЯ И ТЕРМОВАКУУМНАЯ ФОРМОВКА

СОВРЕМЕННОЕ ЕВРОПЕЙСКОЕ ОБОРУДОВАНИЕ

ПРОИЗВОДСТВО СЕРТИФИЦИРОВАНО ПО СТАНДАРТУ ISO 9001

ШИРОКИЙ СПЕКТР ПРОИЗВОДИМЫХ ИЗДЕЛИЙ,
В ТОМ ЧИСЛЕ – НА ЗАКАЗ ПО ЭСКИЗАМ КЛИЕНТА

САНКИ ВОЛОКУШИ ДЛЯ ЗИМНЕЙ РЫБАЛКИ

Компания «ЭКСТРУЗИОН» производит санки волокуши для зимней рыбалки. Сани волокуши изготавливаются из полиэтилена низкого давления (ПНД). Данный материал по своим физико-механическим свойствам идеально подходит для производства такой продукции как сани. В наших условиях эксплуатации, когда температура воздуха изменяется в пределах от +40 до-40°С, запас прочности материала позволяет выдерживать перепады температуры от +55 до-55°С.

Конструкция саней-волокуш для зимней рыбалки даёт им возможность уверенно проходить как по глубокому снегу, так и по накатанной ледяной дорожке. Устойчивость — одно из главных достоинств зимних саней. Из-за их довольно большой ширины они проходят практически по любым торосам. Борта средней высоты позволяют загрузить в рыбацкие сани требуемое количество снаряжения и улова.

САНИ ДЛЯ СНЕГОХОДОВ

Снегоходные сани изготовлены из морозостойкого профилированного полиэтилена, что обеспечивает отличное скольжение, как по льду, так и по снегу, а также лёгкость и прочность всей конструкции. Низкий центр тяжести, плоская и широкая опорная поверхность исключают перевороты саней на косогорах. Ширина саней соответствует ширине гусянки обычного снегохода и не мешает их ходу. В некоторых моделях саней-волокуш крепление дышла к снегоходу обеспечивается с помощью специального демпферного сцепления, которое смягчает рывки саней при неравномерном движении снегохода. Грузоподъемность саней для снегохода, мотобуксировщика / мотособаки варьируется в зависимости от модели. Дополнительно сани-волокуши можно доукомплектовать полозьями и отбойником, а также крышкой-капотом, которая крепится на отбойник и имеет углубления для стаканов для удобного отдыха на привале.

САНИ - МОДЕЛЬНЫЕ

- 880 x 390 x 100
- черные/синие

С-1

- 880 x 400 x 140

С-1/1

- 800 x 420 x 200

С-1/2

- 770 x 440 x 220

С-2

- 880 x 420 x 140

С-2/1

- 830 x 450 x 220

С-2/1 COMBO

- 830 x 450 x 220

С-3

- 920 x 690 x 240

С-3/1

- 1000 x 520 x 260

С-4

- 1100 x 540 x 290

С-5 С ЛЮВЕРСАМИ

- 1200 x 600 x 250

ТАЙГА МИНИ

- 1100 x 550 x 240

С-6 С ЛЮВЕРСАМИ

- 1430 x 730 x 250

С-7 С ЛЮВЕРСАМИ

- 1200 X 700 X 270

Аксессуары:

ЧЕХОЛ КАМУФЛИРОВАННЫЙ ДЛЯ САНЕЙ

- В пошиве чехлов используется надежный и морозостойкий полиэстер «OXFORD» с водоотталкивающей пропиткой.
- Толстая и прочная резинка по периметру надежно удержит чехол при движении на высокой скорости, а утяжка поможет отрегулировать по размеру саней.
- Для универсальности использования, чехол имеет запас по высоте 15 см.,что даёт возможность перевозить грузы, выше борта саней.

Наименование	Длина саней	Модели саней Экструзион
Чехол для саней №1	от 750-900 мм.	С-1, С-1/1, С-1/2, С-2, С-2/1, С-2/1 combo)
Чехол для саней №2	от 900-1200 мм.	С-3, С-3/1, С-4, С-5, Тайга-мини, С-7.

- Упряжка для саней

С-5

- 1200 x 600 x 250

- с обвязкой
- с обвязкой и полозьями

С-7

- 1200 X 700 X 270

- с обвязкой
- с обвязкой и полозьями

С-6

- 1430 x 730 x 250

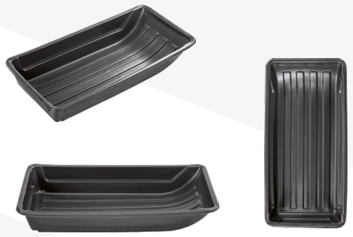

- 1650 x 810 x 455
- с литым отбойником

- 1450 x 730 x 250
- с обвязкой

- 1450 x 730 x 250
- с обвязкой и полозьями

- 1650 x 810 x 455
- с обвязкой и отбойником

- 1650 x 810 x 455
- с обвязкой, полозьями и отбойником

САНИ ТАЙГА

- Ширина дна 550 мм.
- 1700 x 800 x 300
- 1900 x 800 x 300
- 2100 x 800 x 300
- 2300 x 800 x 300

- с обвязкой
- Сани Тайга 1700 - 1700 x 800 x 300
- Сани Тайга 1900 - 1900 x 800 x 300
- Сани Тайга 2100 - 2100 x 800 x 300
- Сани Тайга 2300 - 2300 x 800 x 300

- с обвязкой и полозьями
- Сани Тайга 1700 - 1700 x 800 x 300
- Сани Тайга 1900 - 1900 x 800 x 300
- Сани Тайга 2100 - 2100 x 800 x 300
- Сани Тайга 2300 - 2300 x 800 x 300

- с обвязкой, отбойником и полозьями
- Сани Тайга 1700 - 1900 x 860 x 490
- Сани Тайга 1900 - 2100 x 860 x 490
- Сани Тайга 2100 - 2300 x 860 x 490
- Сани Тайга 2300 - 2500 x 860 x 490

- с обвязкой, отбойником, капотом
- Сани Тайга 1700 - 1900 x 860 x 600
- Сани Тайга 1900 - 2100 x 860 x 600
- Сани Тайга 2100 - 2300 x 860 x 600
- Сани Тайга 2300 - 2500 x 860 x 600

- с обвязкой, отбойником, капотом и полозьями
- Сани Тайга 1700 - 1900 x 860 x 600
- Сани Тайга 1900 - 2100 x 860 x 600
- Сани Тайга 2100 - 2300 x 860 x 600
- Сани Тайга 2300 - 2500 x 860 x 600

- Обвязка, со сцепным устройством и демпфером в сборе для саней С-5, С-6, С-7

- Сцепное устройство - 575*400*20

- Обвязка, со сцепным устройством и демпфером в сборе для саней ТАЙГА

- Сцепное устройство - 800*400*50

- Отбойник малый для саней С-6

- Капот для саней ТАЙГА

- Отбойник для саней Тайга

- Полозья для саней

ЧЕХОЛ КАМУФЛИРОВАННЫЙ ДЛЯ САНЕЙ

- В пошиве чехлов используется надежный и морозостойкий полиэстер «OXFORD» с водоотталкивающей пропиткой.
- Толстая и прочная резинка по периметру надежно удержит чехол при движении на высокой скорости, а утяжка поможет отрегулировать по размеру саней.
- Для универсальности использования, чехол имеет запас по высоте 15 см.,что даёт возможность перевозить грузы, выше борта саней.

Наименование	Длина саней	Модели саней Экструзион
Чехол для саней №3	От 1300-1850 мм.	С-6, Тайга 1700.
Чехол для саней №4	От 1900-2300 мм.	Тайга 1900, Тайга 2100, Тайга 2300

САНИ 1500 / КУЗОВ ДЛЯ ATV

- 1500 x 795 x 490

САНИ 1800 / КУЗОВ ДЛЯ ATV

- 1830 x 990 x 550

Пример использования:

CAMOPLAST (ТАЙГА)

- 1330 x 300 x 6

БУРАН

- 1200 x 280 x 6

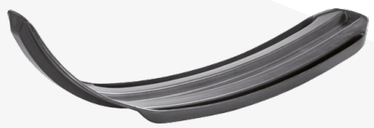

«BRP» МОДЕЛЬ ЛЫЖ: PILOT 6.9 5.7

- 1300 x 260 x 6

«POLARIS»

- 1300 x 300 x 6

ARCTIC CAT

- 1130 x 340 x 6

YAMAHA VK540 III

- 1200 x 300 x 6

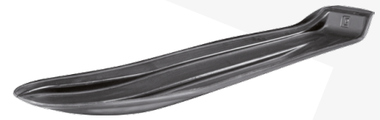

YAMAHA VK540 С УГЛУБЛЕННЫМ КОНЬКОМ

- 1200 x 300 x 6

YAMAHA VK540 IV, VK PROFFESIONAL

- 1110 x 290 x 6

BRP МОДЕЛЬ ЛЫЖ: PILOT DS

- 1100 x 260 x 6

Офис в Москве

Тел/Факс: **+7 (495) 984-61-06**
Mail: **info@extruzion.ru**
Сайт: **www.extruzion.ru**

Производство и склад:

г. Нелидово, Тверская область, ул. Пугачева, территория НЗПМ